Zz31
1872

9 (496)
135
3010

پولونیالیلر اره سنده زبانزد اولمش برنشیده نك ترجمه سیدر

دولت علیهٔ عثمانیه اردولری حیواناتی «ویستول» نهرندن
صوایچمدکجه پولونیالیلر اسکی راحت وحضورلرینی بولمزلر

پولونیا شعرای مشهوره سندن « میچ کیه ویچ » فرانسه‌ده حائز اولدیغی موقع معتنابهی ترك ایدرك ۱۲۷۰ محاربه سنده بوغازه گلدرك پولونیالیلردن تشکیل ایتمش اولدیغی اردویه مظاهرةً
کندوسنه بر لطف مخصوص پادشاهی اولمق اوزره حاج و علامت فارقهٔ عثمانیه‌یی حامل اولدرق احسان ایدیلان بو سنجاغی تبجیل و توقیری مصور بولنور.
اشبو ذات دولت علیهٔ عثمانیه‌یه اولان فرط محبت و صداقتی « فرانسه مجلس علمیسنك کاتب ذاتی اولمقدن ایسه دولت علیهٔ عثمانیه قانادی آلتنده اوردوسنك عادی بر نفری اولمغی ترجیح ایدرم » وجهه وفاتنده قولاری بر مهلك
خسته‌لقده اولدیغی حالده بیله‌یم ینه خاکپای شاهانه‌یه عرض عبودیت ایتمك اوزره درسعادته شتاب ایدرم » دیو ابراز ایتمشدر.

پولونیا جنسندن ایکن ۱۲۷۰ سنهٔ هجریه سندن ۱۲۹۷ سنهٔ هجریه سنه قدر سلك جلیل عثمانیده
بولنان دراغون قازاق الایی افرادی

پولونیا جنسندن ایکن ۱۱۲۳ سنهٔ هجریه سندنبری سلک جلیل عثمانیه داخل اولان

قازاق عسکری

ليتواني ده ويلنا جوارنده لوكيشكي ده مساجدك مناظري

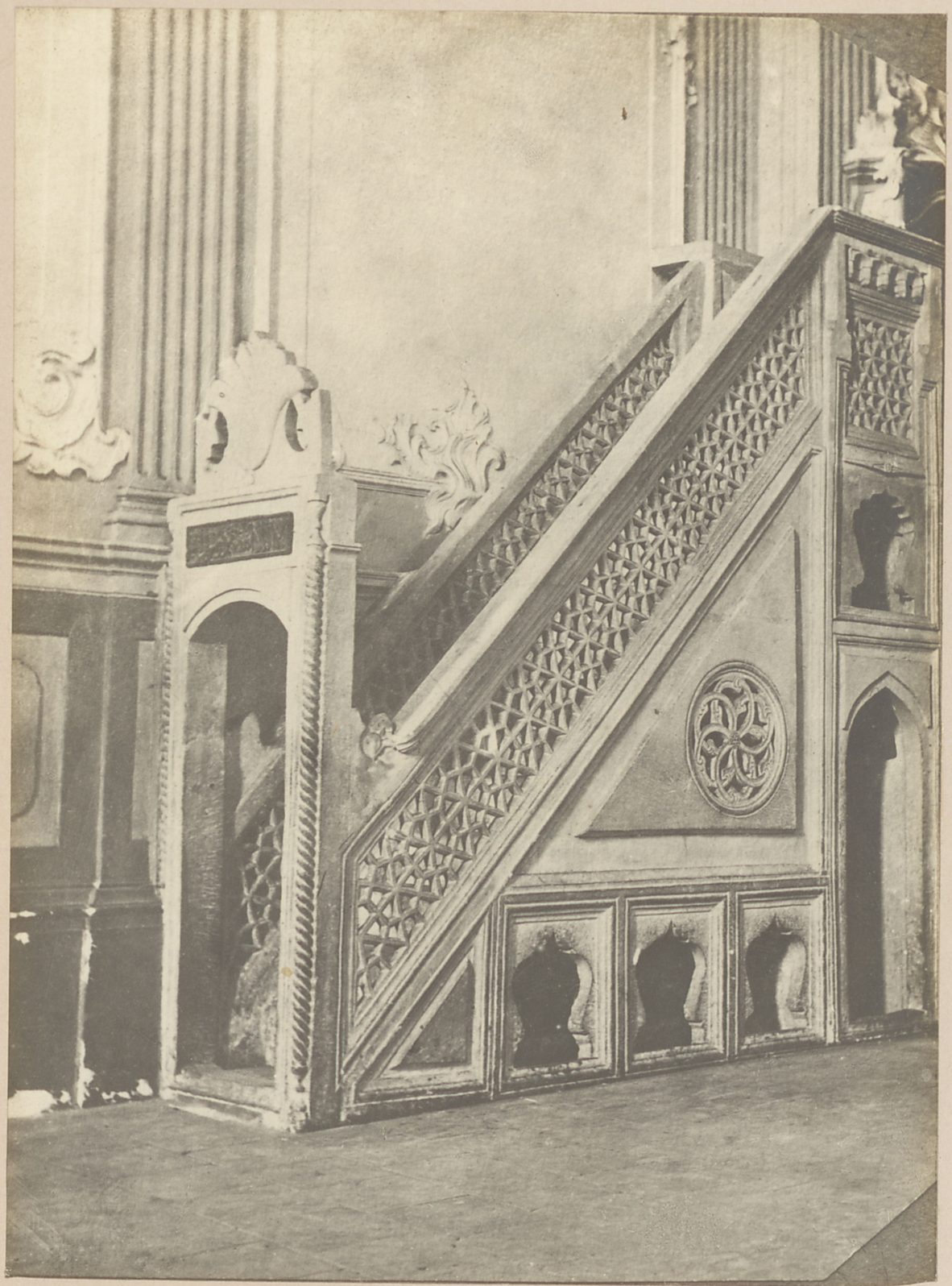

پولونیاده لیتوانی ده نووو غرودك شهرنده برجامع شریف محرابی

تاریخ هجرتك ٦٢٥ سنه سندن ٨١٣ سنه سنه قدر اهالی اسلامیه شهر مذکورده اسکان ایتمشلردر. تاریخ مذکورده مقداری «١٠٠٠٠٠» ٥
بالغ اولان اهالی اسلامیه پولونیالیلر طرفندن مساواة قرداشلر کبی تلقی اولنمشلردر.

پولونیاده «بودولی» شهرنده جامع شریف خرابه‌سی

دولت علیه عثمانیه ایله پولونیا حدود عتیقه سی اوزرنده کی «خوجین» سرایی

دولت علیه عثمانیه ایله پولونیا حدود عتیقه سی اوزرنده کی « قامیه ینه یحس یودولسق » سرایی

پولونیاده اثار عتیقه عثمانیه دن «جوچین» سرایده مرمر و زرینه محکوك کتابه

پولونیاده آثار عتیقه عثمانیه دن «حوچین» سرایده مرمر اوزرینه محکوك کتابه